

GEMEINDE OBERHAUSEN  
LANDKREIS NEUBURG - SCHROBENHAUSEN

AUFHEBUNGSSATZUNG FÜR DEN BEBAUUNGSPLAN  
"AM LOHWALD - OST II" 1. ÄNDERUNG  
UND ERWEITERUNG IN SINNING

ÜBERSICHTSLAGEPLAN

M 1 : 5000

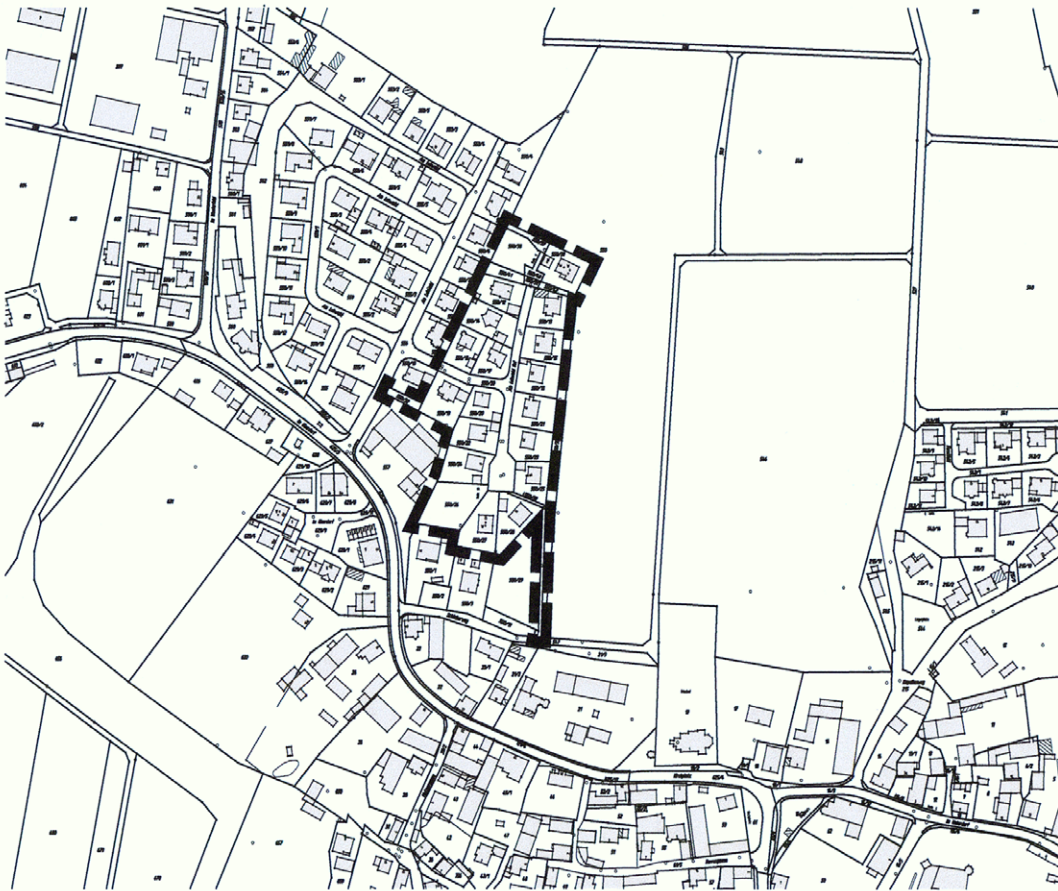

ENTWURFSVERFASSER:

PAFFENHOFEN, DEN 27.07.2017

**Wipfler**PLAN

Architekten Stadtplaner  
Bauingenieure  
Vermessungsingenieure  
Erschließungsträger

Hohenwarter Straße 124  
85276 Pfaffenhofen  
Tel.: 08441 504622  
Fax: 08441 504629  
Mail [ue@wipflerplan.de](mailto:ue@wipflerplan.de)

## 2. FESTSETZUNGEN DURCH PLANZEICHEN



Grenze des räumlichen Geltungsbereiches des Aufhebungsbebauungsplans

## 3. HINWEISE DURCH PLANZEICHEN



vorhandene Gebäude

550/29

vorhandene Flurstücksnummer, Gemarkung Irsching



vorhandene Flurstücksgrenze

## 4. VERFAHRENSVERMERKE

(Verfahren gem. § 13 BauGB)

1. Der Gemeinderat hat in der Sitzung vom 08.06.2017 die Einleitung des Aufhebungsverfahrens für den Bebauungsplan beschlossen. Der Einleitungsbeschluss wurde am 14.06.2017 ortsüblich bekannt gemacht.
2. Die Behörden und sonstigen Träger öffentlicher Belange gemäß § 4 Abs. 2 BauGB wurden in der Zeit vom 16.08.2017 bis 18.09.2017 beteiligt.
3. Der Gemeinderat hat in seiner Sitzung vom 27.07.2017 den Entwurf gebilligt und die öffentliche Auslegung in der Fassung vom 27.07.2017 beschlossen.  
Der Entwurf der Aufhebungssatzung in der Fassung vom 27.07.2017 wurde mit der Begründung gemäß § 3 Abs. 2 BauGB in der Zeit vom 16.08.2017 bis 18.09.2017 öffentlich ausgelegt.
4. Die Gemeinde Oberhausen hat mit Beschluss des Gemeinderates vom 28.09.2017 die Aufhebungssatzung in der Fassung vom 27.07.2017 beschlossen.
5. Ausgefertigt

Oberhausen, den 02.11.17

.....  
Fridolin Gößl  
Erster Bürgermeister



Siegel

6. Der Satzungsbeschluss zu dem Bebauungsplan wurde am 03.11.17 gemäß § 10 Abs. 3 Halbsatz 2 BauGB ortsüblich bekannt gemacht. Die Aufhebungssatzung ist damit in Kraft getreten.

Oberhausen, den 06.11.2017

.....  
Fridolin Gößl  
Erster Bürgermeister



Siegel